

ステージプログラム

【1階 小ホール】

10:15 ~ オープニングセレモニー

10:30 「いつでもサーカス」
～ 11:30

あお たまご
オペラ歌手と道化師のユニット 青い卵
(宮城摩理・YAMA)

青い卵のパフォーマンスは、しゃべらないので いっぱい想像して会話して親子で楽しんでください。

(NPO法人かつしか子ども劇場)



よちよちひろば 【1階 カフェアリス横】
10:00～16:00

赤ちゃんがゆったり遊べるコーナーです。おはなし会、パパと楽しむ絵本ライブもあります。助産師に相談もできます。



(NPO法人ファザリング・ジャパン、
NPO法人さんばはうす葛飾)



あそびのひろば 【3階 大ホール】
10:00～16:00



東京おもちゃ美術館から届くグッド・トイに選定された国内外のおもちゃや手作りおもちゃで遊べます！
いろいろなアナログボードゲームや、生き物トランプゲーム、カプラ、野菜スタンプを使った「魔法の帽子作り」もできます。
子どもから大人まで、みんな遊びに来てください！

(NPO法人かつしか子ども劇場、
サラダ館白鳥店、七武会、
東京シューレ葛飾中学校、こじかすくーる)
(協力: NPO法人日本グッド・トイ委員会)



11:30 ~ 11:55

「親子で遊ぼう！世界のことば」
(葛飾ヒッポファミリークラブ)

多世代集まれ！
世界のことばや音楽で、楽しく遊んでみよう！



12:15 ~ 13:00

「バルーンアート作り」
(NPO法人ファザリングジャパン)



13:30 ~ 開場

14:00 ~ 15:30

生きていく力を
育てる

「遊びは主食。」

【講師】
きたじま たかし
北島 尚志 さん

日本全国ひっぱりだこの北さん。葛飾でも「区民大学遊びスタッフ養成講座」「ハローベビー教室」「児童館職員研修会」などで講演して大好評。NPO法人あそび環境 Museum アフタフ・バーバイン理事長。表現活動クリエイター。著書「ファンタジーを遊ぶ子どもたち」は日本演劇教育賞受賞。

【対象】テーマに関心のある16才以上、50人

【申込方法】往復はがき、FAX、電子申請にて、

- ①「遊びは主食。」
- ②氏名(フリガナ)
- ③住所
- ④電話番号(FAX番号)
- ⑤保育の有無(子どもの名前・年齢)

【申込期間】8/12(金)～9/2(金) 必着(多数抽選)

【申込・問合せ】葛飾区役所生涯学習課区民大学担当係
〒125-8555 葛飾区立石 5-13-1
TEL 5654-8475 (直通)

FAX 5698-1541

【企画運営】あそび★かつしか

事前申込
定員50名

事前申込
保育有り
2才～就学前
定員6名

区民大学講演会



洋服交換会

服としあわせのシェア
～ベビー&マタニティ服～
【1階 ロビー】10:00～



着なくなったベビー服やマタニティ服などを持ち寄って、交換会を開きます。1点の持ち込みで3点持ち帰ることができます。

(葛飾区リサイクル清掃課)

野菜・飲食販売 10:00～

※販売品がなくなり次第終了

【1階 親子カフェアリス・入口横】

野菜、パン、飲み物、クッキー、おにぎりなど販売します。
親子カフェアリスも営業いたします。

(NPO法人ワーカーズコープ、たすか～る+choice、NPO法人未来空間ぼむぼむ)



子ども・若者相談コーナー【3階 会議室】
10:00～16:00 ※当日直接会場へ

学校に行きづらい…、引きこもりがち…等
子ども・若者対象の相談と支援

(かつしか子ども・若者応援ネットワーク、
葛飾区立保田しおさい学校 PTA・後援会、NPO法人みらくる)

情報展示コーナー
【1階 ロビー
および 3階 大ホール】

葛飾区の子育て支援の
最新情報や、
参加団体の活動紹介



～展示コーナーでもいろいろ体験できます！～

- 写真入りマイ・カレンダー作り (NPO法人ユニコムかつしか)
- クイズラリー (かつしか子育てマップ充実させ隊)
- 乳幼児の事故防止『教えてヒヤリハット』()
- 手がたアートスタンプワークショップ(ハハモコモひろば withママ葛)
- バルーンアートコーナー(マロンちゃん)

【3階 エレベーター前】10:00～

※プレゼントは、なくなり次第終了

「カラーセラピー体験
&一緒に作るカラーグッズのプレゼント」
(子育て支援グループ haleluana)

「流木ペンダントプレゼント
&DVD上映」
(葛飾区立保田しおさい学校 PTA・後援会)

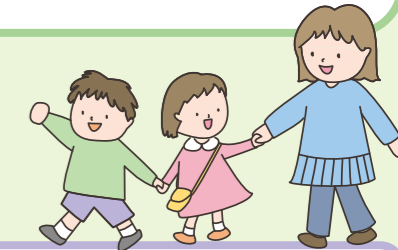

ワークショップスペース【3階 円形ホール】
② 申込は当日、1階のインフォメーションにて

「親子ふれあい音楽あそび」

① 10:30～11:20 (ホームスタート・希望の家)
② 11:30～12:20 親子10組ずつ

対象:首がすわっている6ヶ月くらい～3歳